

HABITSCHOOL
Sistem Informasi Management Sekolah

Habit Schools

School Information Management System

INTRODUCTION

Habit Schools

Habit School merupakan sebuah sistem informasi management sekolah, yang terintegrasi dari hulu ke hilir, mengkolaborasikan siswa, guru, orang tua siswa, sekolah serta yayasan dalam satu wadah komunikasi dan pengawasan untuk menciptakan sistem pendidikan yang ideal

ISU PENDIDIKAN

1 Infrastruktur tidak merata

2 Siswa tidak bahagia di sekolah

3 kualitas pendidik yang belum mempunyai

habitat focusing

Berdasarkan data dan informasi yang kami rangkum pada kementerian pendidikan dan kebudayaan, hasil survei pendidikan 2019, terdapat faktor - faktor yang menghambat kemajuan dunia pendidikan indonesia. dari mulai infrastruktur yang tidak merata, siswa yang tidak bahagia disekolah karena minimnya fasilitas, serta kualitas tenaga pendidik yang belum kompeten

HABIT SCHOOL

1 Best Management

2 Better Quality

3 Controlling & Monitoring

habitat focusing

habit school di bangun untuk memberikan manfaat pada penggunanya dengan memfokuskan pada kualitas, memberikan dan meningkatkan management dan pelayanan sekolah. Dengan fitur yang terintegrasi antara yayasan , sekolah, siswa, guru, dan orang tua. Selain itu habitat berfokus pada output dengan kualitas yang lebih baik, karena semua fitur yang ada pada habitS memberikan kemudahan, kenyamanan, dan efektifitas dalam kegiatan belajar mengajar. Dan terakhir habitS berfokus pada pengawasan

Habit School Feature

Expected delivery of each feature.

Website

PPDB

Tata Usaha

Piket

BP / BK Konseling

Perpustakaan Digital

Habit School Feature

Expected delivery of each feature.

Keuangan

Pay Roll

Ujian Online

E Learning

Monitoring

E- Arsip

Habit School Feature

Expected delivery of each feature.

Video Conference

Live Chat

Digital Learning Room

Realtime Quiz

Surat Menyurat

Mobile App Integrity

Selamat Datang V 1.0

Daftar

ATAU LOGIN DENGAN EMAIL

User Name

Password

[Lihat Password](#)

[Lupa password](#)

Login

Powered By

PT Taman Solusi Indonesia

WEBSITE

Fitur Website

Habitschool dilengkapi dengan fitur landing page sebuah website yang menarik dan dilengkapi dengan Search engine optimize yang berfungsi untuk mengedepankan halaman website di page google atau mesin pencari lainnya. hal ini berdampak pada media informasi, promosi dan transparansi sebagai tujuan utama dari website tersebut

PPDB

Fitur PPDB

Selain landing page, pada habitschool, setiap sekolah yang menggunakan habitschool diberikan fitur PPDB online, dari mulai registrasi, sampai dengan test PPDB online

- Left Column:** Nama Lengkap, Jenis Kelamin (dropdown menu with "Laki - Laki" selected), Asal Sekolah, Alamat Email, No HP, Tempat Lahir, and Tanggal Lahir (with a date picker icon).
- Right Column:** Nama Orang Tua / Wali, No HP Tua / Wali, Jenjang (dropdown menu with "SD" selected), Jurusan (dropdown menu with "PILIH JURUSAN" selected and a red warning message "Jurusan wajib di isi jika anda memilih smk"), and Alamat Tempat Tinggal.

At the bottom of the form, there is a captcha verification area with the text "f5c32a" and "masukan captcha", followed by "Kirim" and "reset" buttons. The footer of the page is red and contains four sections: "Alamat" (Head Office : Bogor Jawa barat indonesia), "Kontak" (Office Phone : 0251 111 22 333), "Media sosial" (with icons for Facebook, Instagram, and Twitter), and "Artikel dan Berita" (For Tutorial and news update) with an "Email Address" input field and a "Kirim" button.

SEGMENTASI

untuk menunjang sistem pendidikan yang memberikan pelayanan dan kualitas yang baik dalam KBM HabitSchool di bagi menjadi 4 Login Interface

ADMIN / OPERATOR

Master Data Sekolah
Akademik
Piket / Guru Piket
Kinerja Guru
Prestasi Siswa
Monitoring KBM
Kuangan
Monitoring Keuangan
BK / BP dan Konseling Online
Perpustakaan Digital

GURU

RPP
Silabus
Bahan Ajar
Check Jadwal Mengajar
Tugas
Penugasan
Soal
Test Online
Ulangan Umum
File
Pesan
Agenda

SISWA

Check Jadwal Mapel
Materi dan Tugas
Test Online
Ulangan Umum
Konseling
Pesan
Nilai
Scan E Raport
Agenda

ORANG TUA

Konseling
Pesan
Nilai
Scan E Raport
Pembiayaan Siswa

Admin Sekolah
Habitat
 Operator

2
 Peserta Didik

1
 PTK

1
 Rombel

0
 Prestasi

- Main Menu
- Dashboard
 - Profile Sekolah
 - PTK
 - Rombel
 - Peserta Didik
 - Prestasi siswa
 - Kabar Sekolah
 - Absensi
 - Struktur Organisasi
 - Galeri
 - Fasilitas
 - PPDB
 - User
 - Mata Pelajaran

Profile Operator

Edit

Nama	:	Admin Sekolah Habitat
Email	:	adminhabitschool@habitschool.com
No. HP	:	081290587055
Token	:	REG-16-20230511145143645c9e8f7f8d2
ID Sekolah	:	16
Nama Sekolah	:	SMA HABITAT
Jenjang	:	SMP

Profile Sekolah

Nama Sekolah	:	SMA HABITAT
Akreditasi	:	A
NPSN	:	12345678910
Izin Operasional	:	IZIN-12345678910
Kepala Sekolah	:	Thrisna Gunawan
Yayasan	:	Yaya Taman Solusi Indonesia
Ketua Yayasan	:	Noldi Watuna

Histori App Lihat Histori

User Name	Menu	Action	Date & Time
-----------	------	--------	-------------

Agenda Kelas Hari Ini Lihat Agenda Kelas

Siswa Tidak Hadir di Kelas Lihat Ketidak Hadiran

ADMIN USER LEVEL

1

Operator

2

Keuangan

3

Piket

4

Kepala Sekolah

5

BK / BP

6

Kurikulum

DAPODIK SUPPORT

Export Import data

untuk mempermudah dalam melakukan migrasi data habitschool menyediakan import data dari dapodik sehingga mempermudah operator dalam melakukan migrasi data

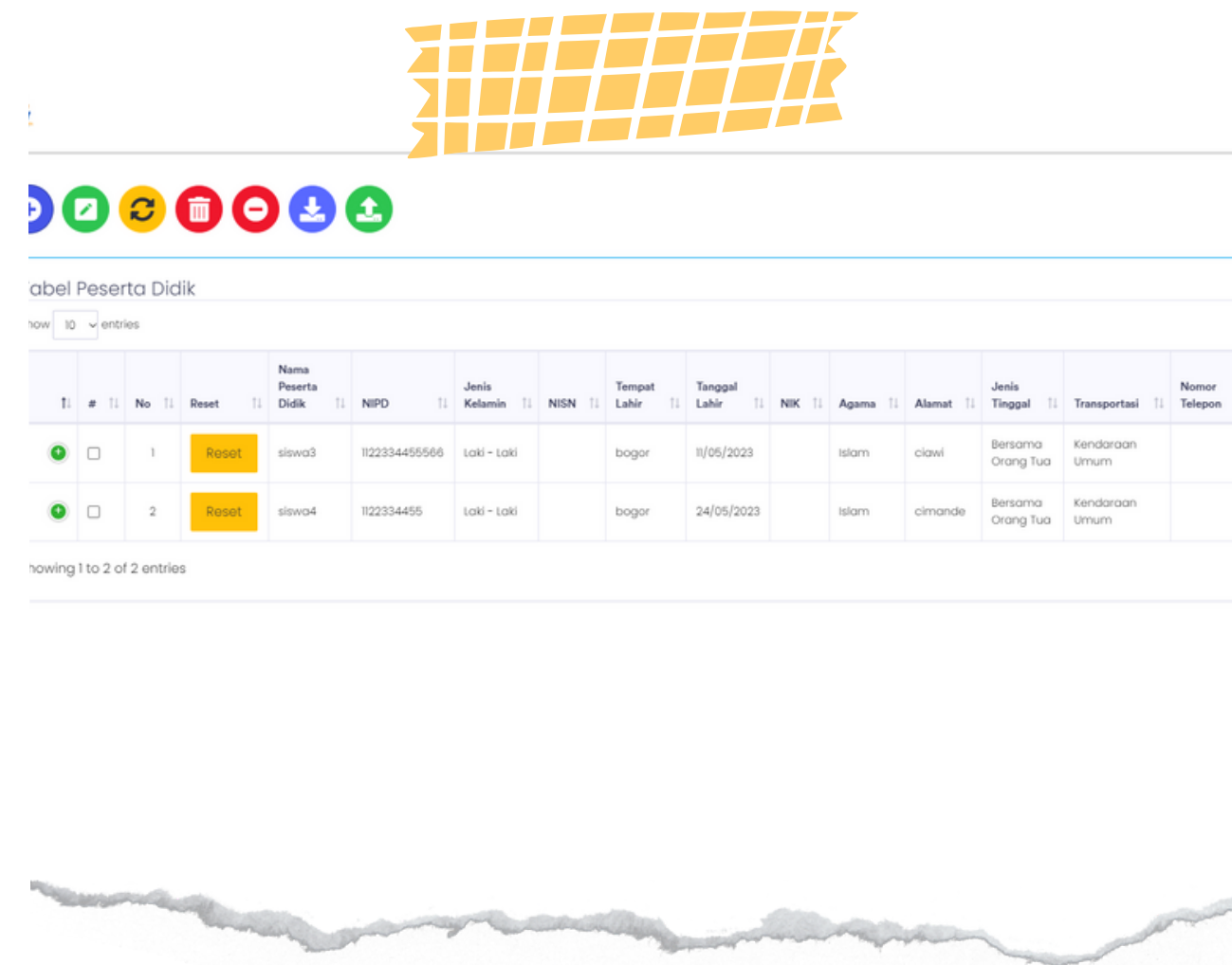

No	Reset	Nama Peserta Didik	NIPD	Jenis Kelamin	NISN	Tempat Lahir	Tanggal Lahir	NIK	Agama	Alamat	Jenis Tinggal	Transportasi	Nomor Telepon
1	Reset	siswa3	1122334455666	Laki - Laki		bogor	11/05/2023		Islam	ciawi	Bersama Orang Tua	Kendaraan Umum	
2	Reset	siswa4	1122334455	Laki - Laki		bogor	24/05/2023		Islam	cimande	Bersama Orang Tua	Kendaraan Umum	

Tampilan Import master data

Operator

kolah

Tab

Show

Show

Show

Operator

kolah

Tab

Show

Show

Show

Form Peserta Didik

Nama Peserta Didik

Nama Peserta Didik

NIPD

NIPD

Jenis Kelamin :

Laki - Laki

NISN

NISN

Jenjang

SMP

Nama Rombel

ketikan dan pilih nama rombel yang sesuai

Tingkat

Tempat Lahir

Tempat Lahir

Tanggal Lahir

NIK

Kelurahan

Kelurahan

Kecamatan

Kecamatan

Kode Pos

Kode Pos

Jenis Tinggal

Bersama Orang Tua

Transportasi

Kendaraan Umum

No. Telepon

Nomor Telepon

No. Handphone

Nomor Handphone

email

email

Upload Foto Ukuran file maksimal 2 MB

Choose File No file chosen

Status

Aktif

Data Ayah

User Friendly

PERPUS DIGITAL

Fitur PERPUS

Habitschool dilengkapi dengan fitur perpustakaan digital, dimana siswa dapat mencari referensi dan materi materi yang di bagikan oleh guru dalam ruang pembelajaran perpustakaan digital

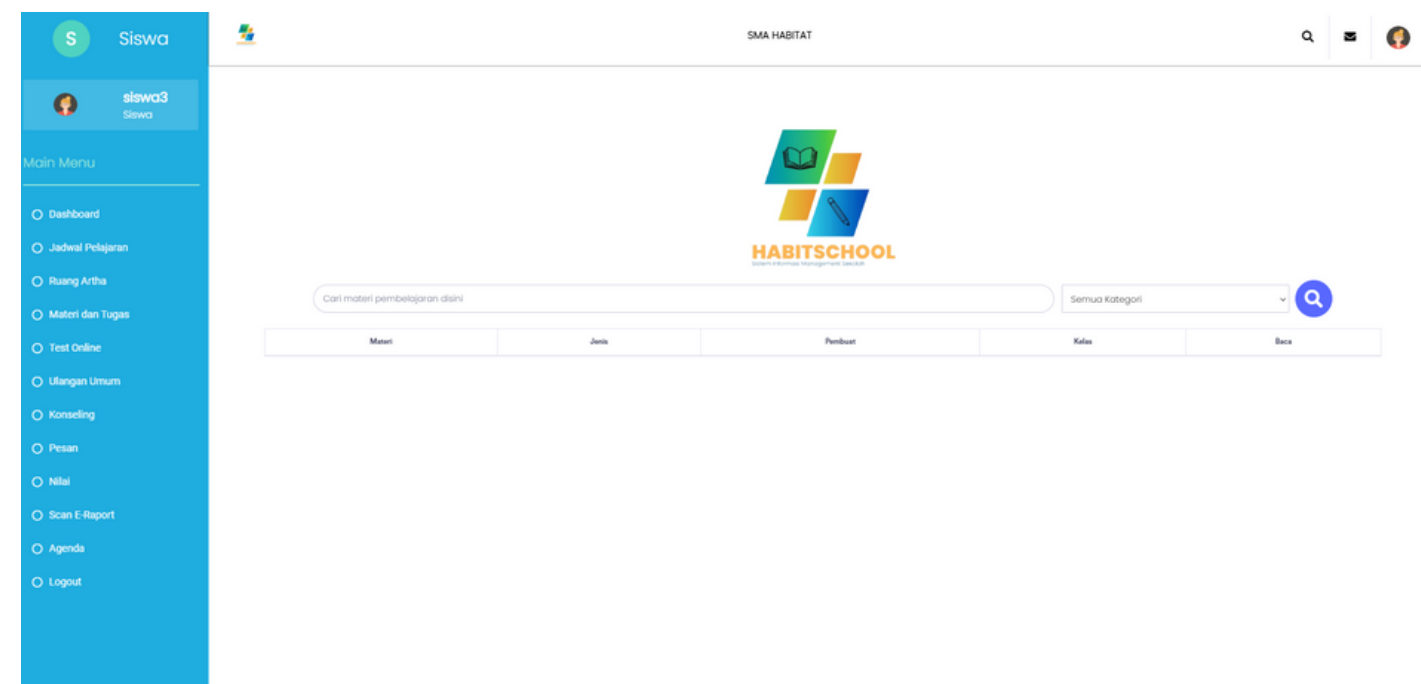

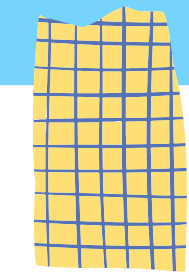

pada habitschool terdapat opsi fitur keuangan terdiri dari data kas, mutasi kas, biaya pendidikan , terima biaya , pemasukan , kelola dana bantuan , pengeluaran dan lain lain

Selain Keuangan, pada habitschool juga terdapat fitur penggajian, yang terintegrasi dengan laporan keuangan

TEST ONLINE

Fitur TEST ONLINE

Habitschool dilengkapi dengan fitur test online, hal ini dapat mempermudah guru untuk melakukan penilaian dan ujian secara paper less dan realtime dengan auto correction , dan random soal

Selamat Datang di Test Online Artha Sekolah

0: 10: 18: 14

Informasi Anda		Informasi Test	
Nama	: siswa3	Nama Soal	: Soal Matematika Satu
Kelas	: 7	Nama Mapel	: Matematika
Rombel	: rombel1	Nama Guru	: pak guru
Tempat Lahir	: bogor	Durasi Test	: 60 Menit
Tanggal Lahir	: 11/05/2023	-	: -

Catatan Test

Tolong kerjakan dengan baik dan jujur, tidak mencontek dan menanyakan ke teman sebelah atau mencari jawaban di internet

Nota :

Selama test berlangsung screen akan di kunci sehingga anda tidak dapat membuka tab lain atau keluar dari tab. Saat anda menutup jendela soal maka waktu akan secara otomatis berhenti. Soal yang di tampilkan merupakan soal acak. Nilai yang di tampilkan merupakan nilai sementara sebelum guru / pembuat soal melakukan koreksi secara manual

[Klik Untuk Memulai](#)

Selamat Mengerjakan

0

59

54

ini Soal 2

A	Pilihan A	
B	Pilihan B	
C	Pilihan C	
D	Pilihan D	
E		

Pilih / Isi Jawaban :

Simpan

Navigasi Soal

1

2

3

Nama Soal / Test	:	Soal Matematika Satu
Nama Mapel	:	Matematika
Nama Guru	:	pak guru
Nama Peserta	:	siswa3
Rombel	:	7 rombel1
Waktu Mulai	:	2023-05-12 09:42:14
Waktu Selesai	:	2023-05-12 10:42:14
Status	:	Sedang Mengerjakan

Jika anda ingin mengakhiri test, silahkan klik tombol akhiri di bawah ini. Jika anda mengakhiri test, maka anda tidak akan dapat mengerjakan kembali test ini

Akhiri Test

Selamat Mengerjakan

0

59

5

Jawab lah soal uraian di bawah ini

Pilih / Isi Jawaban :

|

Simpan

Navigasi Soal

1

2

3

Nama Soal / Test	:	Soal Matematika Satu
Nama Mapel	:	Matematika
Nama Guru	:	pak guru
Nama Peserta	:	siswa3
Rombel	:	7 rombel1
Waktu Mulai	:	2023-05-12 09:42:14
Waktu Selesai	:	2023-05-12 10:42:14
Status	:	Sedang Mengerjakan

Jika anda ingin mengakhiri test, silahkan klik tombol akhiri di bawah ini. Jika anda mengakhiri test, maka anda tidak akan dapat mengerjakan kembali test ini

Akhiri Test

Test Telah Berakhir

Nama Soal	:	Soal Matematika Satu
Nama Mapel	:	Matematika
Nama Guru	:	pak guru
Nama Peserta	:	siswa3
Nama Rombel	:	rombel1
Skor Sementara	:	10
Waktu Mulai	:	2023-05-12 09:42:14
Waktu Selesai	:	2023-05-12 09:43:40
Status	:	Selesai

Catatan :

Nilai / Skor yang tercantum diatas merupakan skor sementara sebelum guru / pembuat soal melakukan pengecekan secara manual. nilai dapat anda lihat pada dashboard anda dalam menu Nilai.

[Klik untuk kembali ke Menu Utama](#)

E- LEARNING

Fitur E- Learning

Habitschool dilengkapi dengan fitur e-learning, dimana guru dan siswa bisa melakukan kegiatan KBM melalui media virtual, dilengkapi dengan fitur ruang kelas digital, live chatting, video stream, teleconference, real time quiz dan lain lain

- Profile Anda:** A section showing the user's profile information, including a profile picture, an 'Edit' button, and a table of personal details.
- Statistics:** Four colored boxes showing counts for 'Jadwal' (1), 'Tidak Hadir' (0), 'Materi' (0), and 'Test' (1).
- Table:** A table with columns for 'No', 'Mata Pelajaran', 'Jam Mulai', 'Jam Berakhir', and 'Action'. It contains one entry for 'Matematika' with a 'Mulai Belajar' button.

No	Mata Pelajaran	Jam Mulai	Jam Berakhir	Action
1	Matematika	07:00:00	17:00:00	Mulai Belajar

Sembunyikan Video

Sembunyikan Materi

Sembunyikan Taks

Table Test Langsung

Nama Soal	Nama Mapel	Action
Soal Matematika Satu	Matematika	

Kehadiran Kelas

Nama	Kode Siswa
pak guru	GUSTF-86AA9F-16

**THANK
YOU!**

Have a
great day
ahead.