

# Habitat

ERP Software



**Salwi**  
Developer

**PT Taman Solusi Indonesia**  
Jember Jawa Timur , Indonesia

PT Taman Solusi Indonesia

# Mengatur Bisnis anda dalam satu genggam

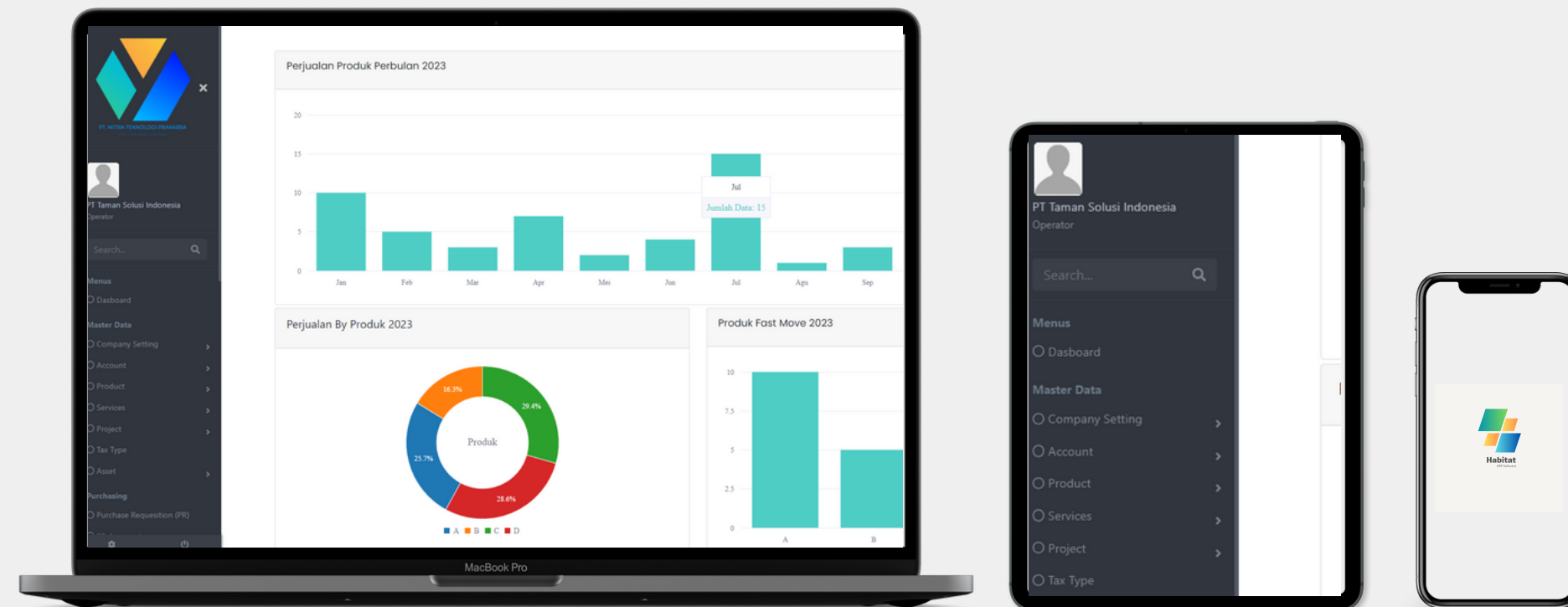

## PT Taman Solusi Indonesia



Habitat adalah sebuah software Enterprise Resource Planning, yang dibangun oleh PT Taman Solusi Indonesia sebagai bentuk solusi untuk mempermudah dalam management sebuah bisnis, baik bisnis yang bergerak di bidang jasa , perdagangan ataupun manufactured, dengan mengedepankan kemudahan dalam penggunaan, hasil yang efisien , serta dapat menyesuaikan dengan kebutuhan dan kondisi dilapangan.





**Efficiency**

**Boost Sales**

**Monitoring**

**Decision Support**

# Habitat Series

---

## **Habitat Service & Rent**

Versi habitat yang diperuntukan untuk perusahaan jasa dan sewa menyewa, seperti jasa IT, jasa perawatan, sewa gedung, dan sewa kendaraan

## **Habitat Service n Trade**

Versi advance dari habitat service yang dilengkapi dengan modular - modular yang berhubungan dengan jual beli barang / aktifitas perdagangan

## **Habitat Manufacture**

Versi enterprise dari habitat yang mencakup aktifitas produksi suatu produk, pembelian dan penggunaan bahan material, serta perdagangan baik jasa ataupun product



# Habitat Element

using modular integrity

**E-commerce / Web**

**Purchasing**

**Procurement**

**CRM**

**Sales**

**Financial**

# Habitat Element

using modular integrity

**HR**

**Production**

**Inventory**

**Asset Management**

**Monitoring**

**Mapping**

## Ecommerce / Web

The screenshot displays a grid of product listings on an e-commerce website. Each listing includes a product image, a title, a price, a discount percentage, a location, and a rating. The products shown are:

- HIPPO ORIGINAL HIP HANDSFEE UNIVERSAL BAS...**: Rp 20.000, Jakarta Barat, 4.7 | Terjual 50+
- Ellipsesinc - Kaos Oversize Pria Wanita Polos**: Rp 43.000, Jakarta Barat, 4.4 | Terjual 60+
- LIGER Handsfree headset earphone L-10 METAL stere...**: Rp 19.190 (12% off from Rp 21.990), Jakarta Pusat, 4.5 | Terjual 4 rb+
- 2240 Tshirt Basic Lazy White**: Rp 75.000 (Cashback), Jakarta Barat, 4.8 | Terjual 60+
- baju kaos hitam lengan pendek / baju kaos ditro ...**: Rp 40.000 (47% off from Rp 75.000), Jakarta Barat, 4.5 | Terjual 17

Below the grid, there is a section titled "Elektronik pilihan Lihat Semua" with more product listings:

- fitbit charge 5**: Rp 2.899.000 (12% off from Rp 3.299.000), Jakarta Barat, 4.8 | Terjual 100+
- AUKEY BASIX SLIM Series PB-N73 Power Bank 13100mAh**: Rp 209.000 (67% off from Rp 625.000), Tangerang Selatan, 4.9 | Terjual 500+
- AUKEY AIPOWER Series PA-2021 Wireless Charger 2 Port**: Rp 119.000 (72% off from Rp 425.000), Jakarta Barat, 4.9 | Terjual 6 rb+
- BASEUS KABEL DATA TYPE-C TO TYPE-C PD 2.0 60W FA...**: Rp 58.000 (Cashback), Bandung, 5.0 | Terjual 1 rb+
- JBL T500 BT - Black**: Rp 499.000 (50% off from Rp 999.000), Jakarta Utara, 4.9 | Terjual 2 rb+

The screenshot shows the header and hero section of a website for PT. SURYA PERKASA UTAMA. The header includes navigation links: Home, About Us, Layanan, galeri, and Contact Us. The hero section features a large image of two men in a construction setting, one in a hard hat and safety vest, the other in a suit. To the right of the image is a large text area with placeholder text:

LOREM IPSUM  
DOLOR SIT  
AMET.  
EA ALIQUAM DESERUNT UT  
REPELLENDUS ILLO UT MINUS  
CORRUPTI NAM ALIAS QUAS?

At the bottom of the hero section, there is a pagination indicator showing "1/3".

## E-commerce

Dalam membantu meningkatkan penjualan, habitat memiliki fitur kelola e-commerce, yang berfungsi untuk melakukan penjualan secara digital, melalui website atau domain pribadi. Selain itu e-commerce dapat berfungsi sebagai media promosi atau pengenalan produk, di bantu dengan Search Engine Optimize yang dapat mempermudah website atau produk anda berada di index terbaik google saat dilakukan pencarian melalui mesin pencari google.



- 01** Pojok Website, Berfungsi untuk mengelola website, baik sebagai company profile ataupun sebagai media promosi
- 02** Pojok Edukasi, berfungsi sebagai blog, untuk memberikan artikel-artikel edukasi, terkait isu-isu tertentu dan berkaitan dengan produk
- 03** Pojok Catalog Produk, sebagai media yang berfungsi untuk melihat detail produk dan harga produk, serta persyaratan pembelian produk

# Purchasing

Fitur - Fitur pada menu purchasing

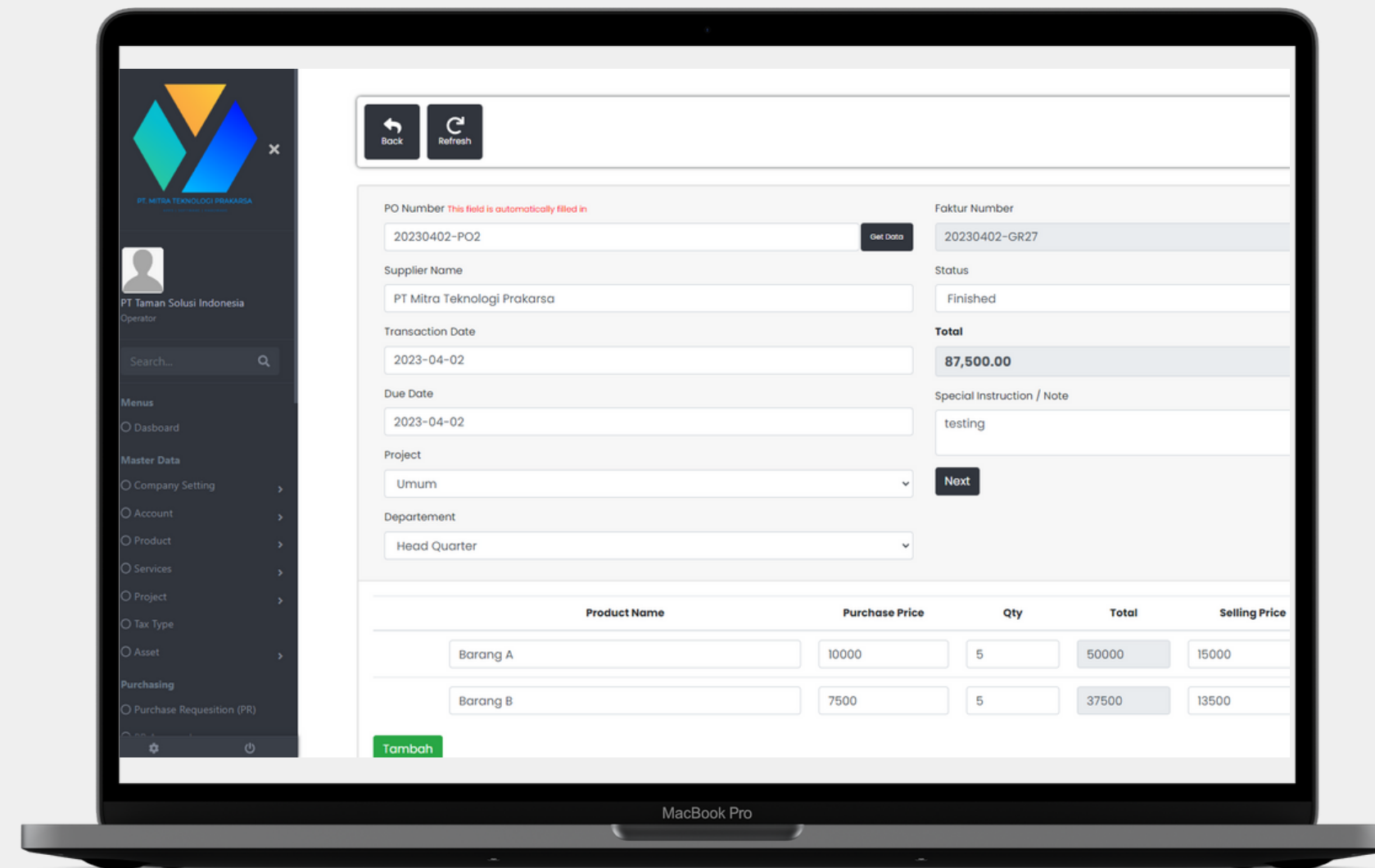

**01** Purchase Requisition (PR) fitur untuk melakukan pengajuan pembelian barang, yg dapat dilakukan approval ataupun rejection oleh user level tertentu

**02** Purchase Order, fitur untuk melakukan pesenan pembelian pada supplier, di lengkapi dengan status order yaitu Open, Finished, Paid

**03** Good Receive (GR) fitur yang digunakan untuk melakukan penerimaan barang, dan setting harga penjualan, atau melakukan pembelian langsung dengan mengabaikan PR dan PO

**04** Return Order, fitur yang digunakan untuk melakukan return pembelian pada supplier

**05** Setiap pembelian memiliki jurnal voucher yang dapat di konfigurasi tersendiri yang nantinya akan berpengaruh pada posting jurnal umum, jurnal pembelian, kartu stock, arus kas atau kas keluar dan buku pembantu hutang





relationship



communication



benefit

customer

trust

loyalty



# Customer Relationship Management (CRM)

CRM adalah sebuah fitur yang berfungsi untuk melakukan manajemen terhadap customer, yang bertujuan untuk membangun kepercayaan customer dan bentuk layanan after sales pada customer, serta mengetahui KPI dari customer.

- 01** Customer Database Record  
Fitur ini digunakan untuk melakukan recording data, seperti data ulang tahun, alamat, no HP, Email, Hobi dan lain lain yang berhubungan dengan customer.
- 02** Customer Transaction Record  
Fitur ini digunakan untuk melakukan recording terhadap transaksi customer, pembayaran customer (penerimaan piutang) yang terintegrasi dengan AI untuk menilai KPI customer berdasarkan pembayaran piutang.
- 03** Customer Communication Record  
Fitur yang berfungsi untuk melakukan recording terhadap komunikasi dengan customer, baik komunikasi via email, whatsapps, live chat, telpon ataupun lain sebagainya. Hal ini berkaitan dengan penawaran produk baru, penawaran promo ataupun penawaran produk yang over stock.
- 04** Customer KPI dan Customer Redeem Point  
Fitur yang berfungsi untuk memonitoring KPI customer dan penukaran atau pemberian reward pada customer.



# Sales

- 01** Sales Area  
Fitur yang berfungsi untuk melakukan clustering pada sales man, sehingga dapat memberikan report penjualan per area, penjualan produk pada area, dan fast move product pada area.
- 02** Sales Man  
Fitur untuk melakukan input user sales, yang dapat di integrasikan dengan GoOto Sales Tracker
- 03** Service Transaction  
Fitur untuk melakukan penjualan jasa, terdiri dari 3 sub menu . yaitu Sales Order Jasa, Sales Order Approval, Sales Order Service Transaction, pada menu ini terdapat jurnal voucher yang dapat di sesuaikan untuk kepentingan penjournalan.
- 04** Product Transaction

Back Refresh

Sales Order Code This field is automatically filled in

Customer Name This field is automatically filled in

Transaction Date

Due Date

Faktur Code

Status

Department

Project

Sales Man

Engineer / Technician

Total

Service Name	Price	Qty	Disc (%)	Total
<input type="text"/>	<input type="text"/>	<input type="text" value="0"/>	<input type="text" value="0"/>	<input type="text" value="0"/>
<input type="text"/>	<input type="text"/>	<input type="text" value="0"/>	<input type="text" value="0"/>	<input type="text" value="0"/>
<input type="text"/>	<input type="text"/>	<input type="text" value="0"/>	<input type="text" value="0"/>	<input type="text" value="0"/>

# Sales Report

Berikut beberapa laporan yang dapat di koleksi pada menu sales

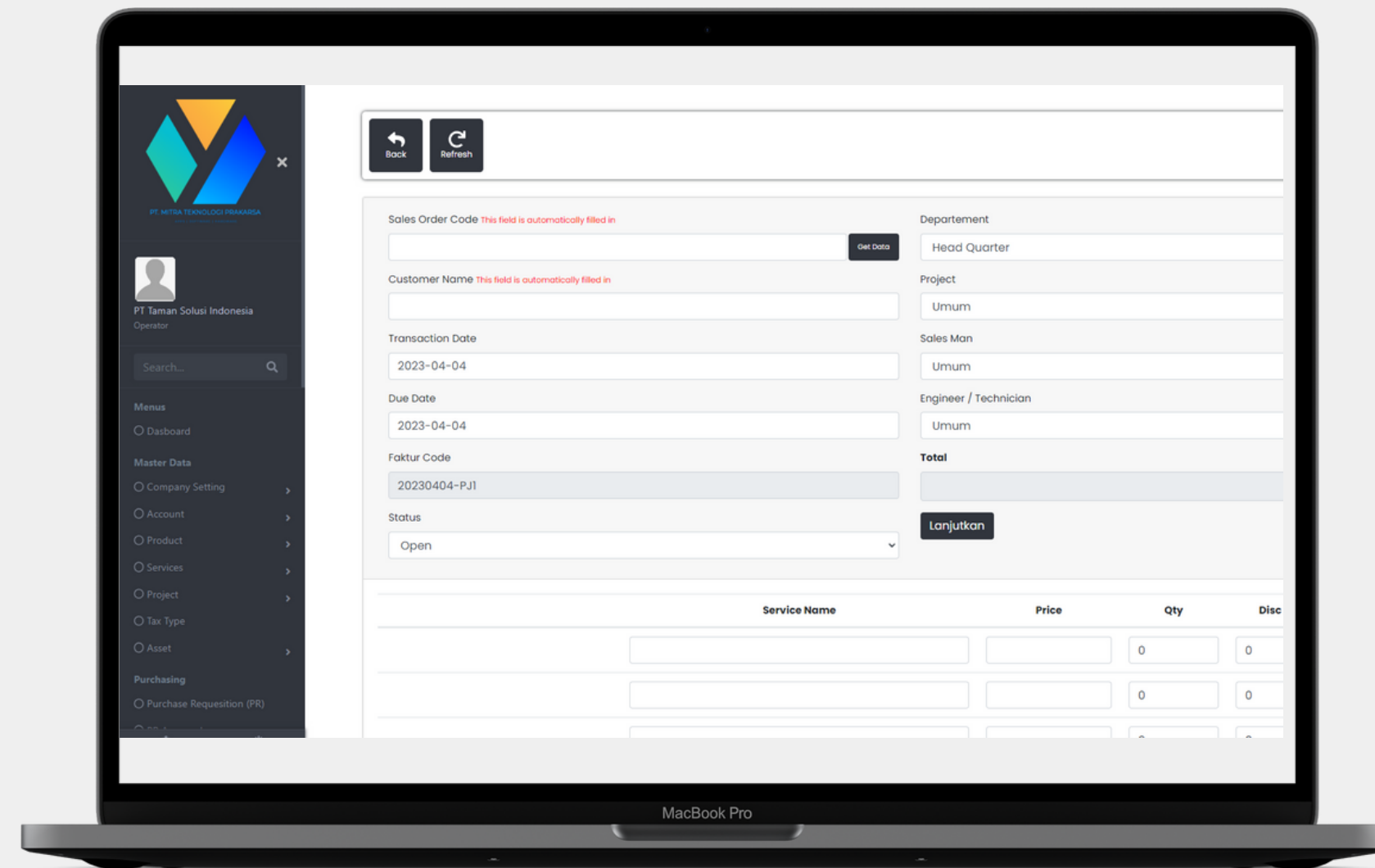

- 01** Penjualan By Area
- 02** Penjualan Sales By Area
- 03** Penjualan Sales By Kategori Produk
- 04** Fast Move By Area
- 05** KPI Sales Man
- 06** Efektif Call Sales
- 07** Classtering Area



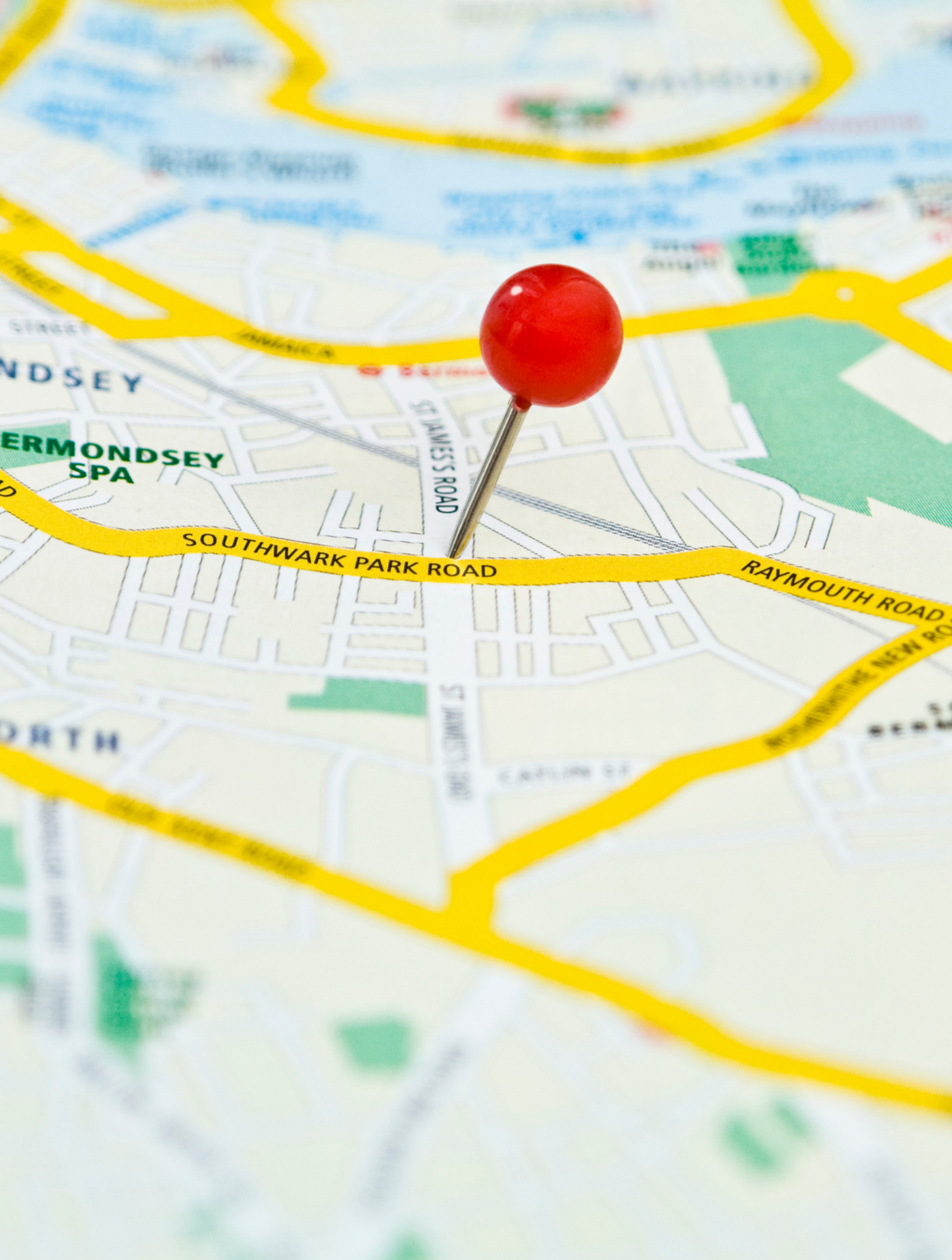

# **Sales Tracker App**

**Sales Area**

**Sales Man**

**Sales Realtime Monitoring**

**Driver Realtime Monitoring**

**Customer KPI Monitoring**

**Sales Order By Apps**

**Customer Geotaging**

**Auto Direction Driver to Customer**

**Order Status for Customer**

# Financial



# Financial

## 01. Account

Fitur yang berfungsi mengatur segala kebutuhan akun untuk penjurnalan

## 02. Cash Account

Fitur untuk melakukan monitoring terhadap cash dan bank

## 03. Expense

Fitur yang digunakan untuk melakukan pengeluaran di luar pembelian

## 04. Other Income

Fitur yang digunakan untuk penerimaan pendapatan diluar penjualan

## 05. Cust Receivable

Fitur penerimaan piutang customer

## 06. Sup Payable

Fitur yang digunakan untuk melakukan pembayaran Utang Supplier

**PAYROLL**



# Payroll Menu

**Penggajian**

**Komisi Sales**

**Lembur**

**Pajak Penghasilan**

**BPJS**

**Bonus / THR**



HR

Processes

ethics  
talent  
business  
experience  
management  
assessment  
selection  
organization  
performance  
development  
National  
rewarding  
culture  
training  
diversity  
leadership  
career  
workforce  
recruitment  
loyalty  
evaluation  
motivation  
employees

# Human Resources



## 01. Employee

Database Karyawan

## 02. Wage

Upah Karyawan

## 03. Time Sheet

## 04. Working Hour

Jam Kerja

## 05. Job Title

Jabatan Karyawan

## 07. Holiday Calendar

Tanggal Libur

## 08. Contract

Kontrak Kerja Karyawan (EWS)

## 09. Attendace

Kehadiran Karyawan

## 10. Over Time (SPL)

Lembur Karyawan

## 11. Payroll Priode

Priode Penggajian

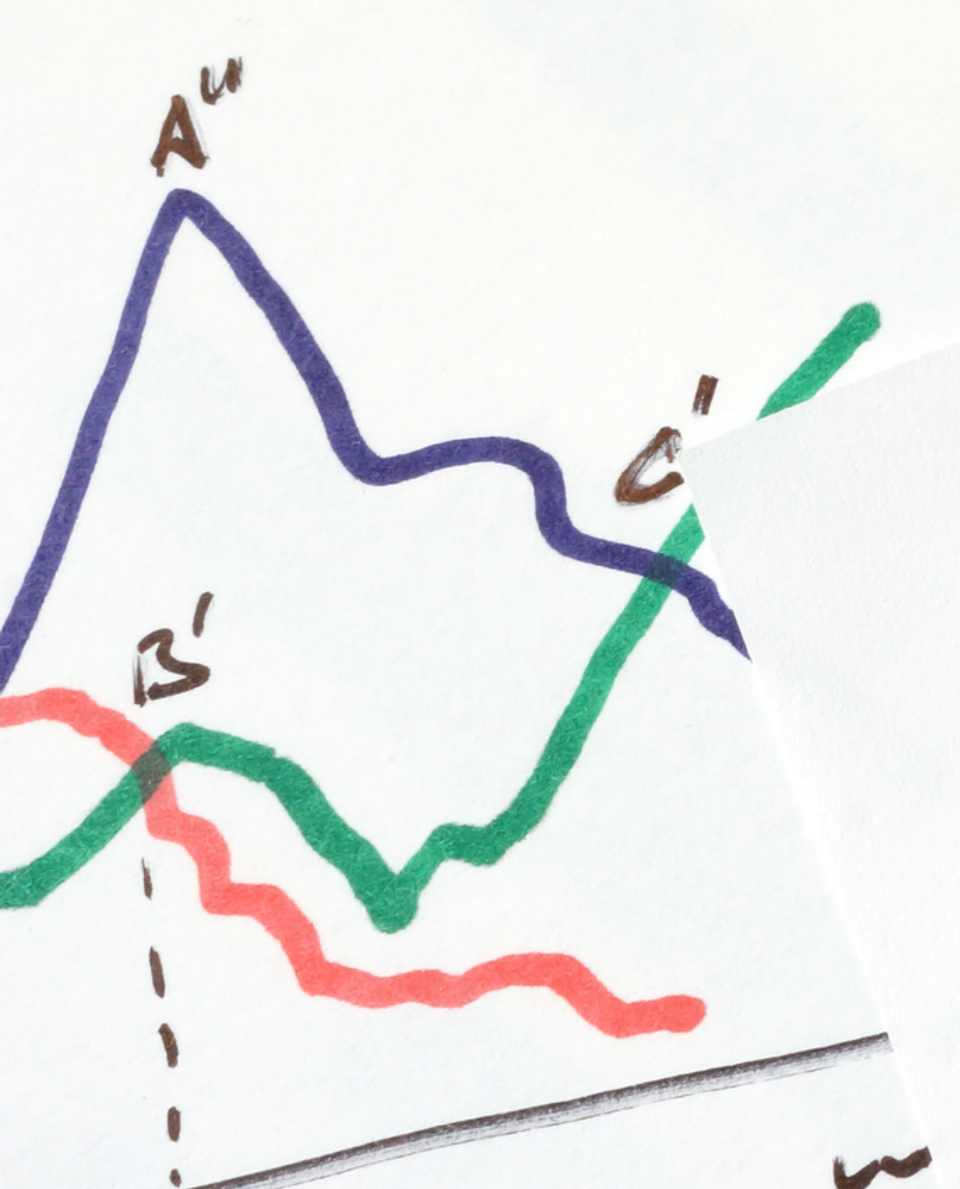

# inventory management

# Inventory



## 01. Ware House

Data base gudang dan stock gudang

## 02. Product Category

## 03. Stock Correction / Inventory Adjustment

## 04. Transfer Request

## 05. Transfer Out

## 06. Transfer In

## 07. Transfer Stock

## 08. Inventory Out

retention  
customer research sales  
project organization  
complex data retention  
assessment identification  
probability  
sales customer impact  
analysis planning implementation monitor project  
risk performance  
retention project  
strategy assessment impact sales  
performance retention organization  
management project  
cost evaluation impact  
research management  
process performance  
cost

# Asset Management

data management  
treatment retention impact  
project strategy data research management  
plan impact resources risk performance  
project important organization  
performance retention impact  
assessment retention  
context evaluation performance organization  
project data scope



# Asset Management

---

Asset Management merupakan sebuah fitur yang dapat digunakan untuk melakukan pengelolaan asset, baik asset berupa fiscal , investasi , ataupun asset tetap. terdapat beberapa fitur yang dapat digunakan dalam asset management seperti berikut



## Asset Reminder

Fitur ini berfungsi untuk memberikan reminder pada asset - asset yang membutuhkan pembaharuan ataupun perawatan, fitur ini akan memberikan alert ketika jadwal perawatan atau pembaharuan jatuh tempo.



## Asset Repair

Fitur yang digunakan untuk melakukan perbaikan atau jadwal perbaikan atau perawatan pada asset.

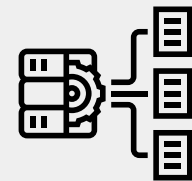

## Asset Report & database

Fitur berisikan database asset, terdiri dari nilai asset, kondisi asset, lokasi asset dan status asset.



## History Asset

Fitur untuk mengetahui history asset, terdiri dari tanggal perolehan, history perawatan dan perbaikan dan history status asset »»



**MONITORING**

# Monitoring

Fitur monitoring digunakan untuk melakukan pengawasan pada stack holder ataupun staff yang diberikan tanggung jawab secara realtime

**01** Monitoring Lokasi Sales Motoris / Lapangan

**02** Monitoring Posisi Driver dan kendaraan pengiriman

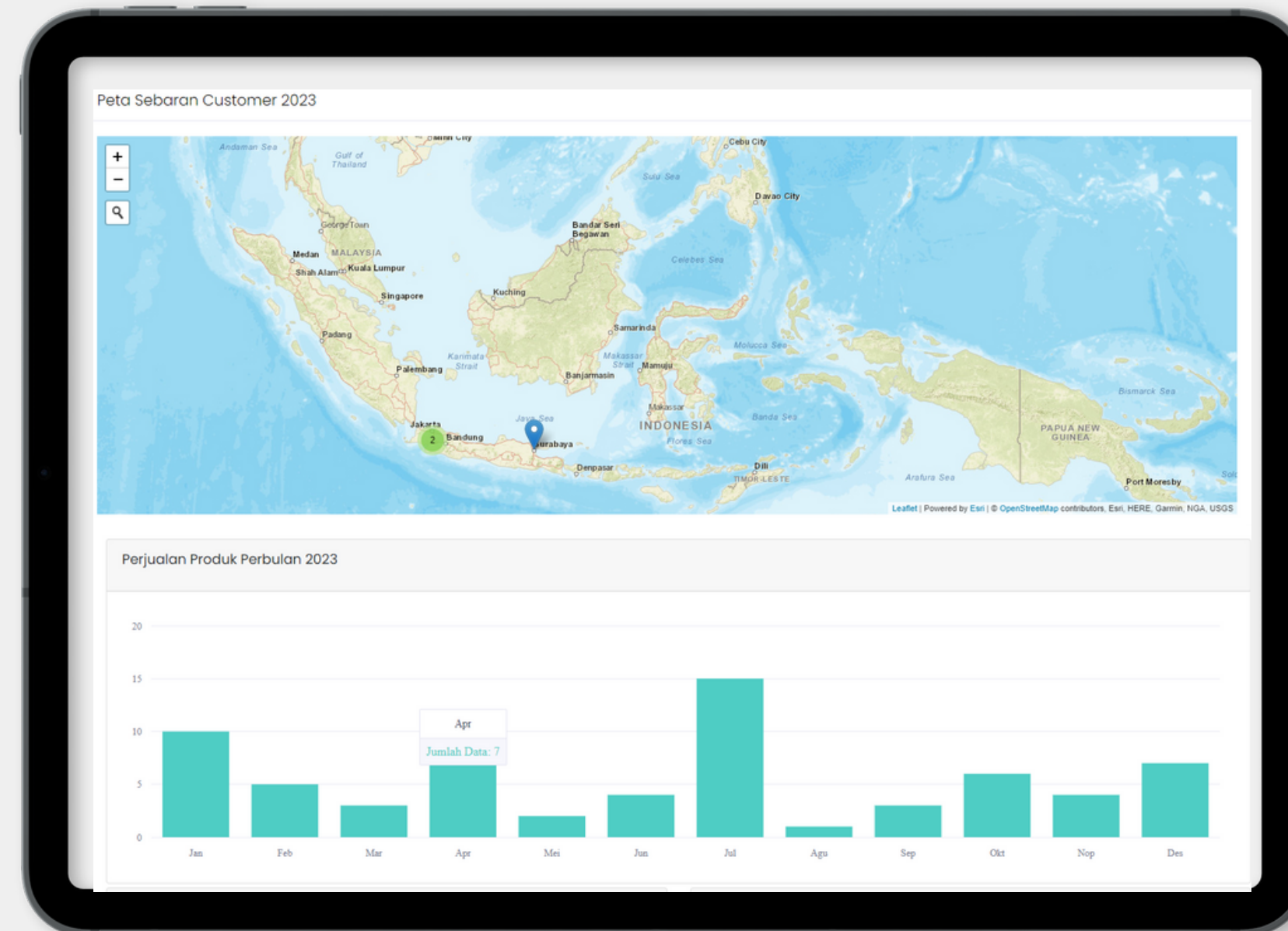

**03** Monitoring Penjualan Produk oleh customer berikut dengan lokasi dan nilai transaksi

**04** Monitoring posisi packet atau pesanan / status pesanan untuk customer melalui portal cek pesanan



# Mapping

Fitur mapping digunakan untuk melakukan pemetaan suatu project, dari mulai perencanaan project, RAB project , implementasi project , pelaporan project q1 - q4, target project, realisasi project , dan terakhir adalah dampak project. adapun menu untuk mendukung fitur tersebut sebagai berikut

- 01** Project Database  
Pada fitur ini end user dapat melakukan penambahan project beserta dengan limitasi budgeting project dan estimasi pendapatan dari suatu project.
- 02** RAB Project  
Pada fitur ini end user dapat membuat proposal perencanaan project sebagai refreshing untuk bagian financial melakukan approvement atau rejection pada project .
- 03** Implementasi Project  
Fitur ini digunakan untuk melakukan pelaporan project pada saat di implementasikan.
- 04** Realisasi Project  
Sebuah fitur yang berfungsi untuk mengukur apakah project tersebut tercapai realisasi nya atau tidak.

# Additional Features

Mobile Apps

EWS

WMS

API Available

Live Chat

AI

# Habitat ERP Software

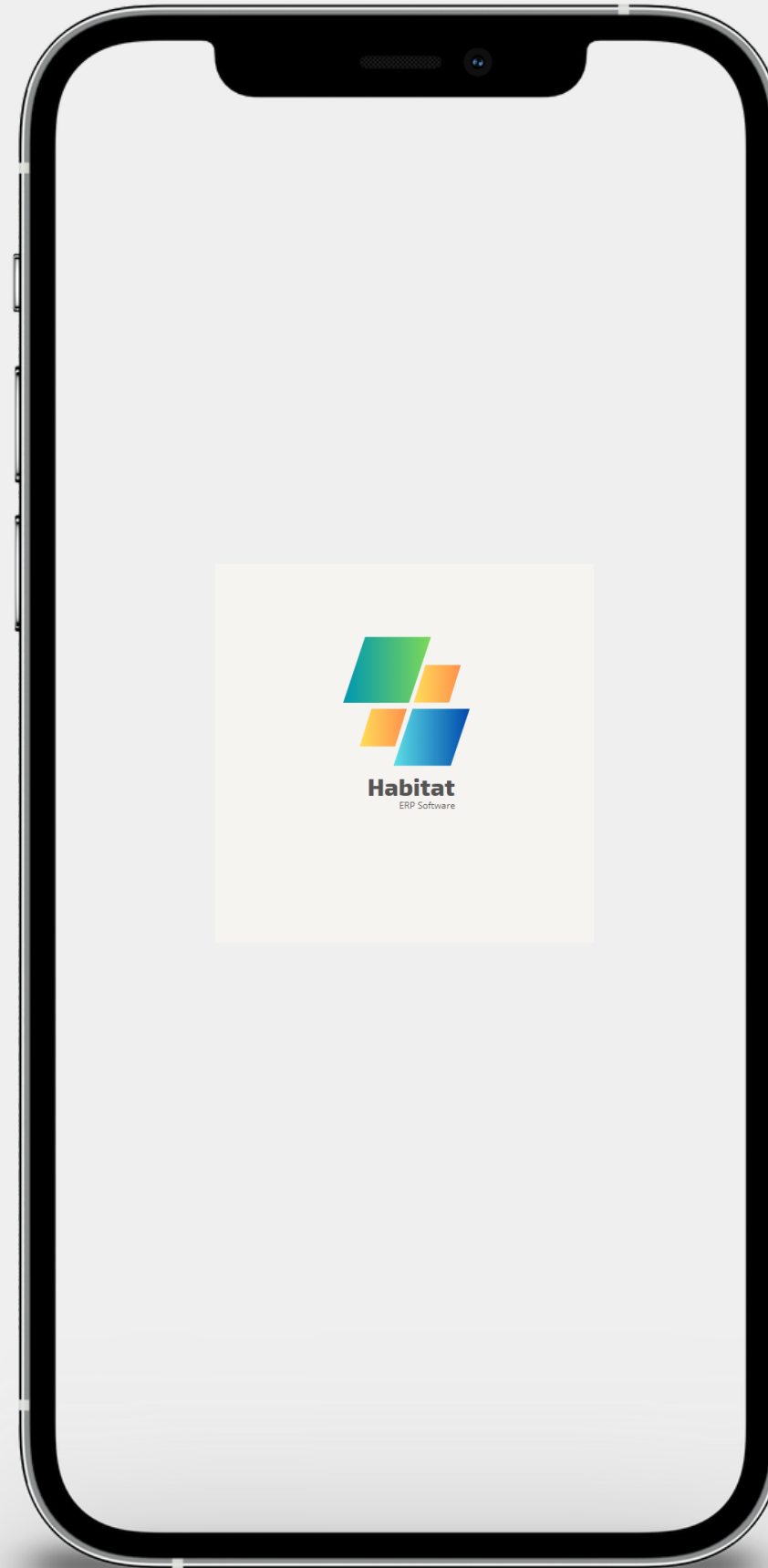

- 01** Machine Learning  
Habitat mempelajari data data terdahulu sebagai referensi untuk memberikan forecast yang akurat kedepannya
- 02** AI System  
Habitat dilengkapi AI untuk mempelajari data untuk melakukan efisiensi
- 03** Habitat dilengkapi dengan Fitur Workflow management system sehingga mempermudah end user dalam melakukan approval / rejection terhadap suatu data





Habitat dilengkapi perlindungan ganda, baik dari sisi dalam aplikasi maupun sisi luar aplikasi



Melindungi dari serangan hacker dari luar , menjaga transaksi data, dan memberikan perlindungan pada domain

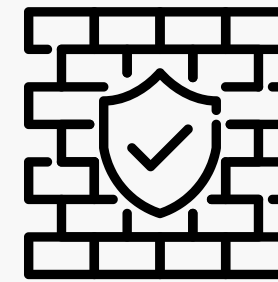

Melindungi aplikasi dari user anonymus atau tidak di kenal untuk masuk ke aplikasi untuk melakukan perusakan data atau pencurian data

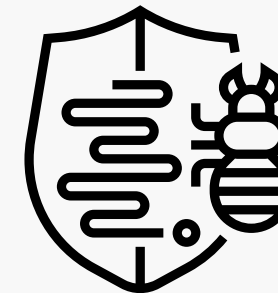

Melindungi aplikasi dari dalam, dan menjaga file file yang tersimpan pada aplikasi terhindar dari virus dengan menggunakan antivirus imunify 360

Aplikasi Habitat di bangun menggunakan lisensi liferay, agar memastikan prpduk Habitat ERP software menjadi software terbaik dan bersahabat untuk digunakan oleh end user

# LIFE CYCLE DEVELOPMENT

Habitat



## Perencanaan 1

tahapan merencanakan dan membuat sistem arsitektur

## Pengumpulan Data 2

tahapan mengumpulkan data data yang dibutuhkan dalam proses development

## Implementasi 3

proses pembuatan fitur atau aplikasi

## Testing 4

Tahapan uji coba aplikasi atau fitur dari sisi teknis

## User Testing 5

Uji coba aplikasi atau fitur dari sisi user

## Release 6

Proses penginstalan fitur pada client

# Layanan 24 / 7

Layanan 24 / 7 dengan teknisi yang handal, dengan segala jenis permasalahan pada sistem, baik sintak error , simantek error dan human error



Visit Our Website

**[habiterpsoftware.com](http://habiterpsoftware.com)**





# Thank You

**Contact us to learn more**

Salwi

Developer @ Tasindo

[www.tamansolusi.id](http://www.tamansolusi.id)

[salwi@tamansolusi.id](mailto:salwi@tamansolusi.id)

+62 817 1612 94

